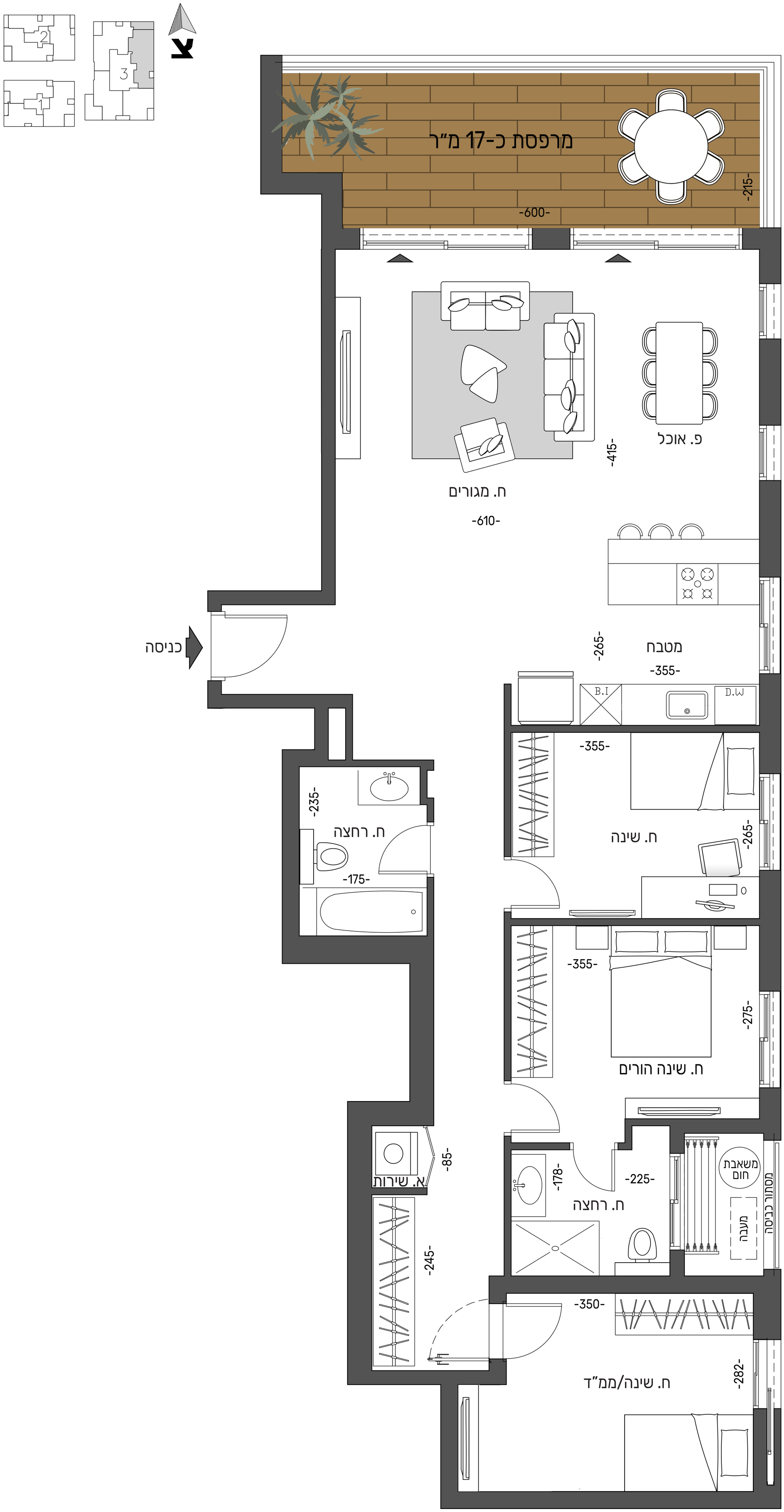דירת 4 חדרים
בניין 3
טיפוס F
שטח כ-116 מ"ר
שטח מרפסת כ- 12 מ"ר