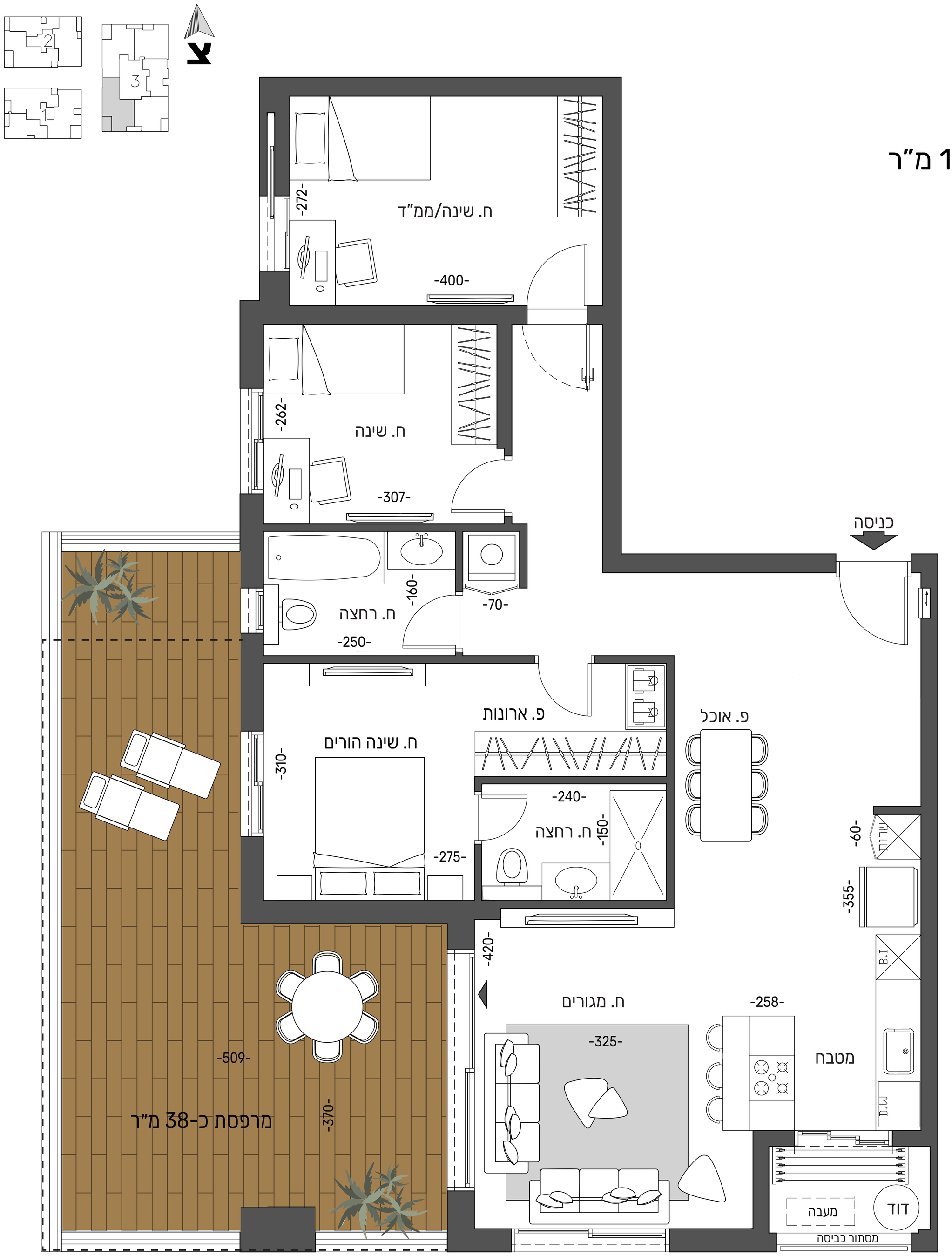דירת 4 חדרים
בניין 3
טיפוס A4
שטח כ-101 מ"ר
שטח מרפסת כ- 12 מ"ר