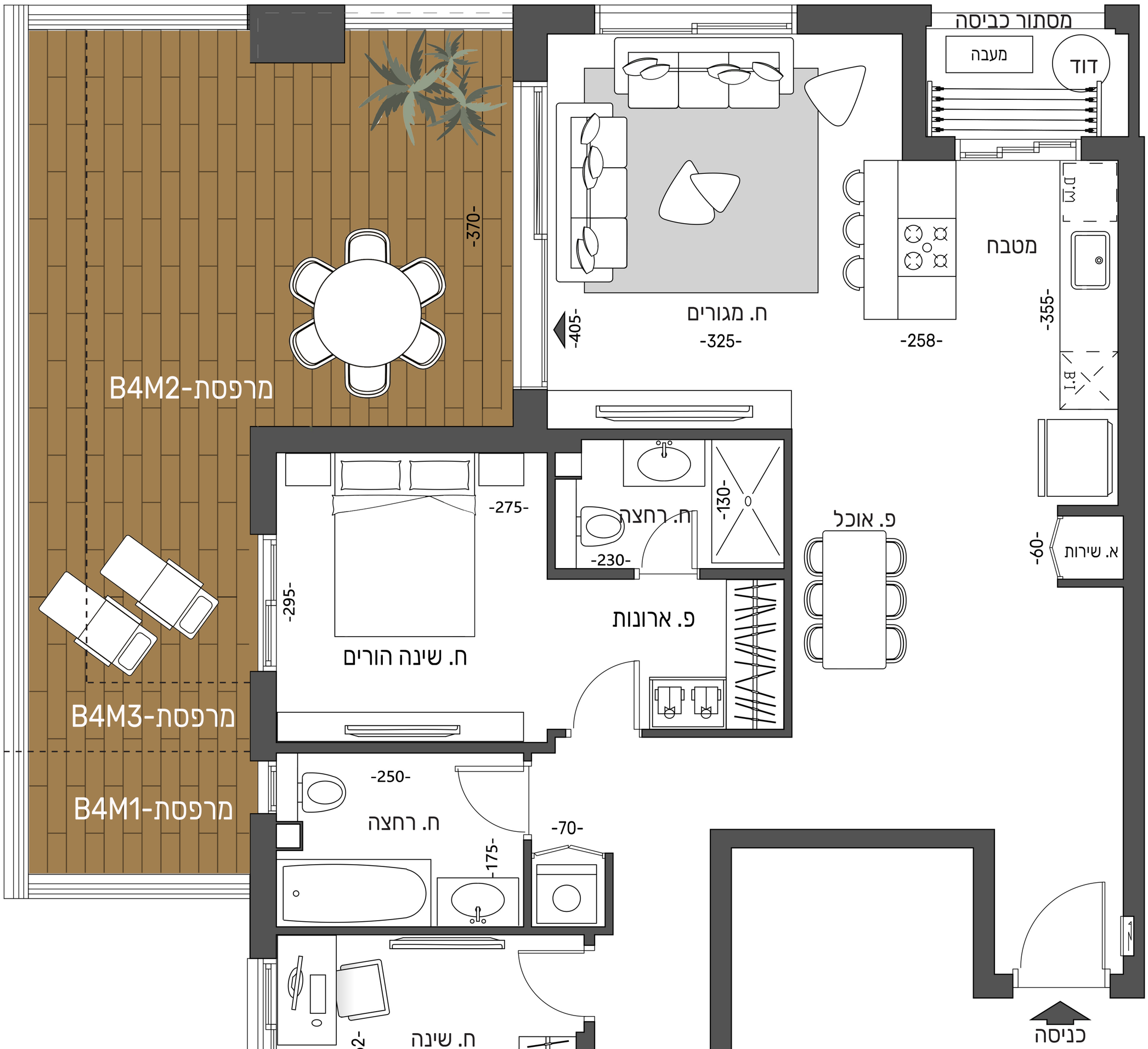

דירת 4 חדרים
בניין 3
טיפוס B4
שטח כ-100 מ"ר
שטח מרפסות כ- 37 מ"ר